



# Notre projet de Territoire

## Notre trajectoire à 15 / 20 ans pour la Communauté d'Agglomération

# GAP · TALLARD · DURANCE



J'avais annoncé la nécessité dès le début de notre mandat, d'élaborer **ensemble un Projet de Territoire**, pour **définir, élaborer, rassembler, entreprendre, guider, renforcer et donner** « du sens et de la lisibilité à l'action communautaire ».

Il s'agit de pouvoir **tracer une trajectoire**, qui donne **un cap à notre action politique**, une meilleure **complémentarité** aussi entre **actions communales et intercommunales**.

Notre projet de territoire devra donc se définir en **une vision prospective solide et cohérente, déclinée en une feuille de route opérationnelle**

Je souhaite que chacune et chacun participe activement à la dynamique que nous engageons.

*Sincèrement,*

Roger DIDIER

Président de l'Agglomération

**17 communes** qui composent une Agglomération jeune dans sa genèse, **autour d'un pôle centre GAP** et de communes rurales et de montagne, riches de leurs diversités.

Nos communes composent un bassin de vie de **50 000 habitants**, à l'appui d'une **croissance démographique dynamique de près de 8% en 10 ans**, témoignant de son **attractivité résidentielle, mais également économique**, à l'appui d'une dynamique de création d'établissements en augmentation, notamment dans le secteur des services/commerces, avec un impact important de l'activité touristique.

Malgré ce dynamisme, **l'accès aux équipements et services est inégal**; et les enjeux de vulnérabilité énergétique, de précarité logement, et d'enclavement restent prépondérants pour certaines parties du territoire.



**Les ressources naturelles et humaines ainsi que le positionnement géographique du territoire** composent les leviers de son développement futur, à **décliner par et autour du Projet de territoire...**



👤 + 800 Habitants  
👤 400/800 Habitants  
👤 -400 Habitants

## NOS OBJECTIFS

- Permettre une concertation approfondie avec l'ensemble des élus
- Formuler une vision, au delà du mandat, collectivement partagée, du devenir du territoire et de son développement.
- Décliner un plan d'actions à une, au service de la population et du territoire.
- Faire de l'Agglomération **un territoire pilote, un véritable laboratoire en matière de transition écologique.**



# Le **PLANNING** DE LA DÉMARCHE

Un planning **optimisé** pour permettre de mettre en œuvre le Projet de Territoire **Dès 2022**

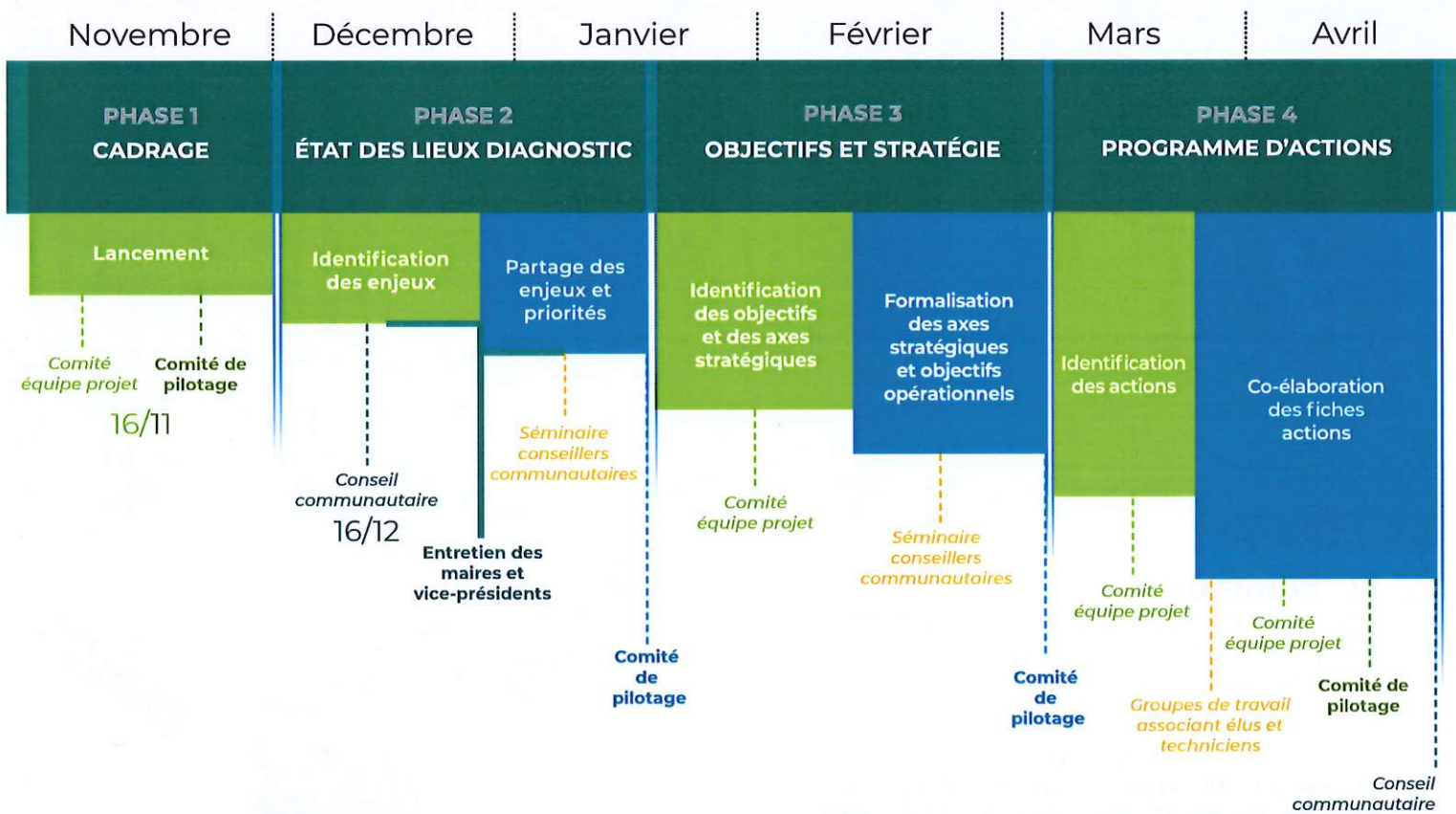

## Votre mobilisation est essentielle autour des thématiques suivantes

